

VILLE DE LE PORTEL

440 rue des Margats

DOSSIER PERMIS DE CONSTRUIRE

Construction d'ateliers de Marée

24 NOVEMBRE 2021



ARCHITECTE

Coast Architectes
38 route de la Trésorerie
62126 Wimille
T 03 21 83 48 05
contact@coast-architectes.com

MAITRE D'OUVRAGE

Uni-marée
42 rue Huret Lagache
62200 Boulogne-sur-Mer



A 01

ARCHITECTES
COAST architectes
 38 route de la trésorerie
 62126 Wimille
 Tél: 03.21.83.48.05
 contact@coast-architectes.com



BET



MAITRE D'OUVRAGE
Uni-marée
 42 rue Huret Lagache
 62200 Boulogne-sur-Mer

PROJET
Construction d'un atelier de marée

FEUILLE
Plan Rdc
 Numéro de projet **1911.4** Numéro de plan: **A 01** Ind: **A**
 Date: **24/11/2021** Echelle: **1 : 200** ESQ PC APD PRO

Éléments de permis de construire, ne peuvent en aucun cas être utilisés en exécution.

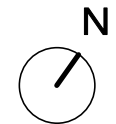

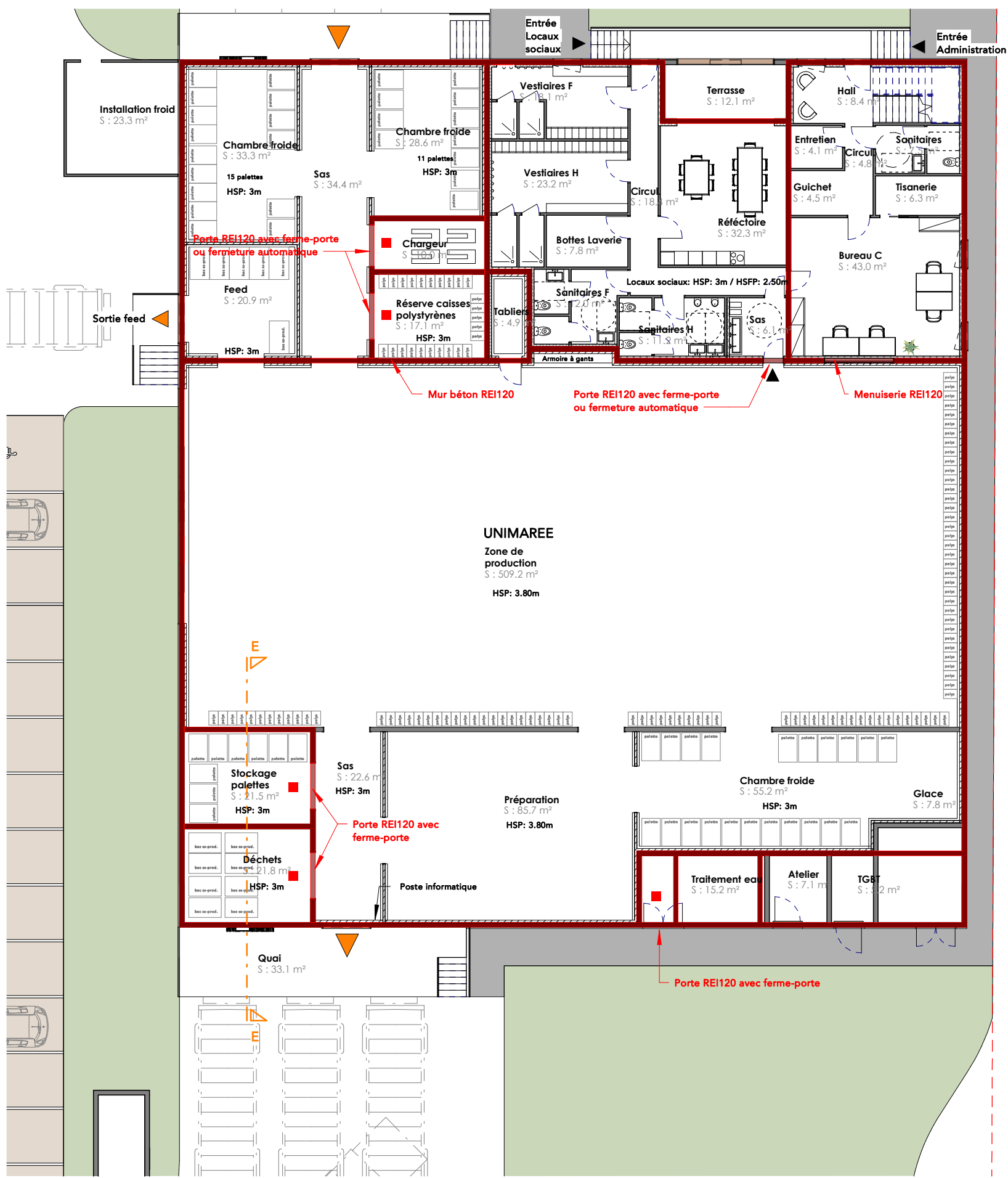

LEGENDE

- Locaux dits à "risque incendie"
- Mur et plafond béton REI120

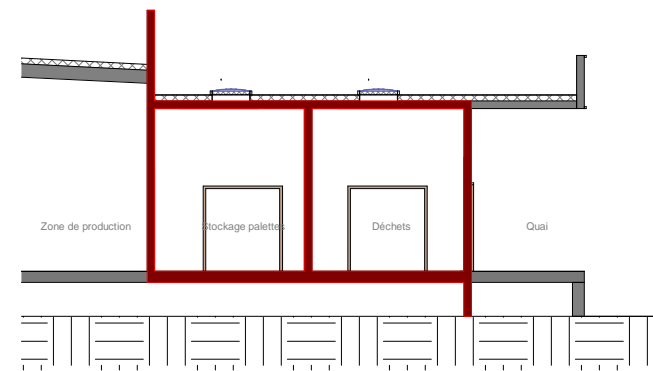

Coupe EE
1 : 200

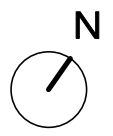

Niveau 0
1 : 200

ARCHITECTES
COAST architectes
38 route de la trésorerie
62126 Wimille
Tél: 03.21.83.48.05
contact@coast-architectes.com



BET
COAST ARCHITECTES
38 route de la trésorerie
Tél: 03.21.83.48.05
www.coast-architectes.com
SIREN: 80274837400017
RCS BOULOGNE-MER 402188181

MAITRE D'OUVRAGE
Uni-marée
42 rue Huret Lagache
62200 Boulogne-sur-Mer

PROJET
Construction d'un atelier de marée

FEUILLE
Plan Rdc - Sécurité incendie
Numéro de projet **1911.4** Numéro de plan: **A 03** Ind: **A**
Date: **24/11/2021** Echelle **Comme** ESQ PC APD PRO
indiqué

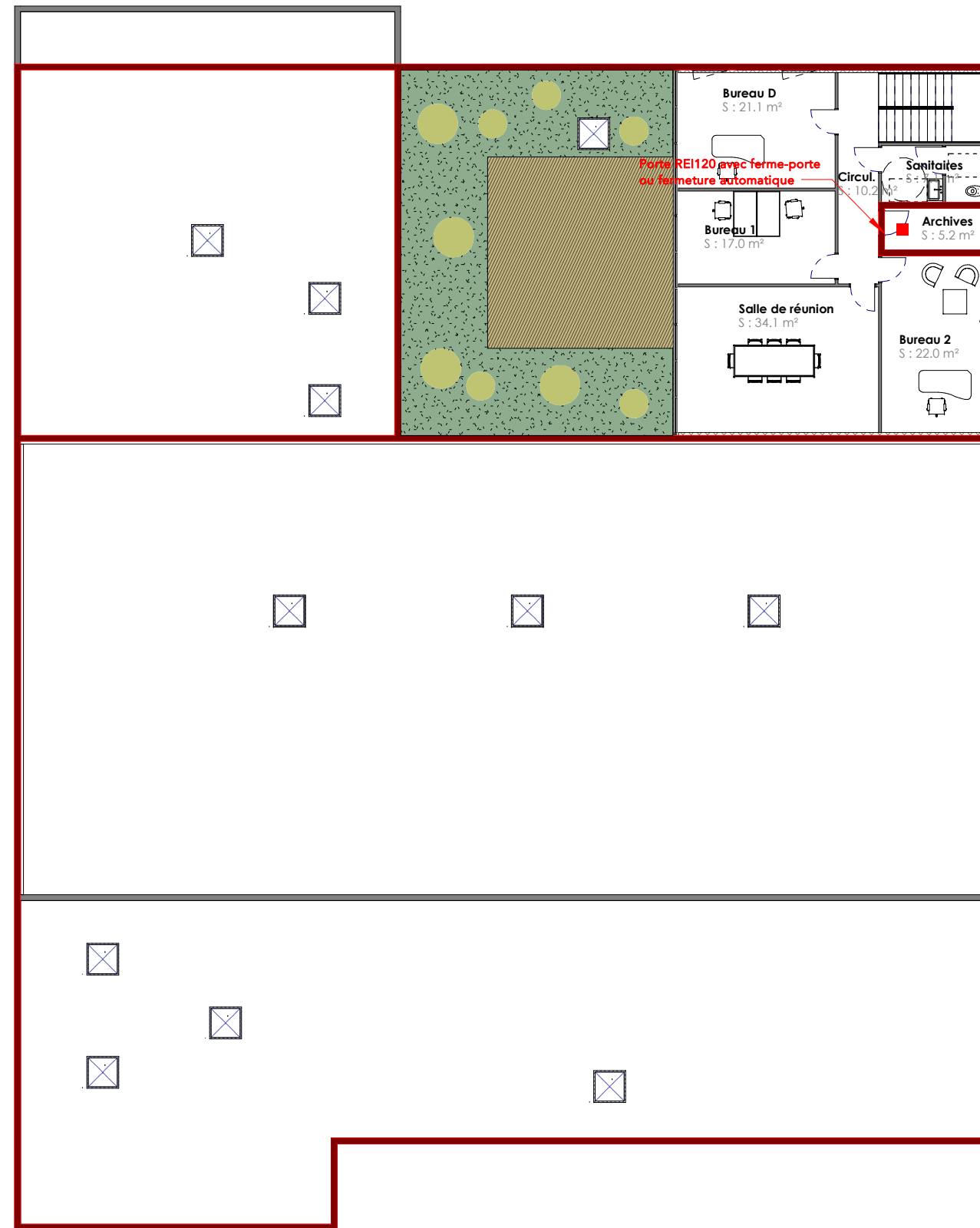

LEGENDE

- Locaux dits à "risque incendie"
- Mur et plafond béton REI120

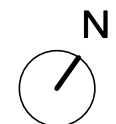

Niveau 1
1 : 200

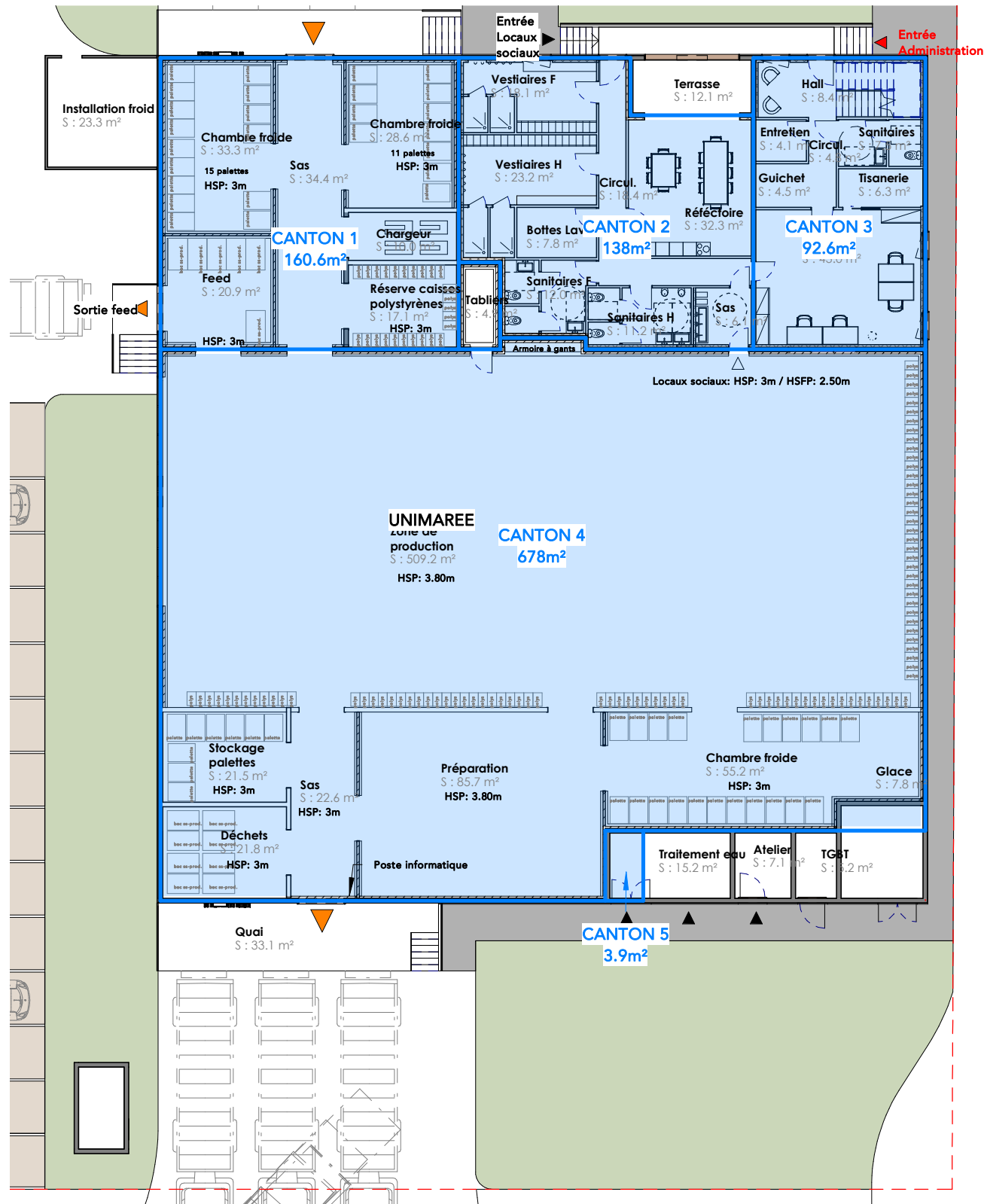

Niveau 0 - Cantonnement
1 : 250

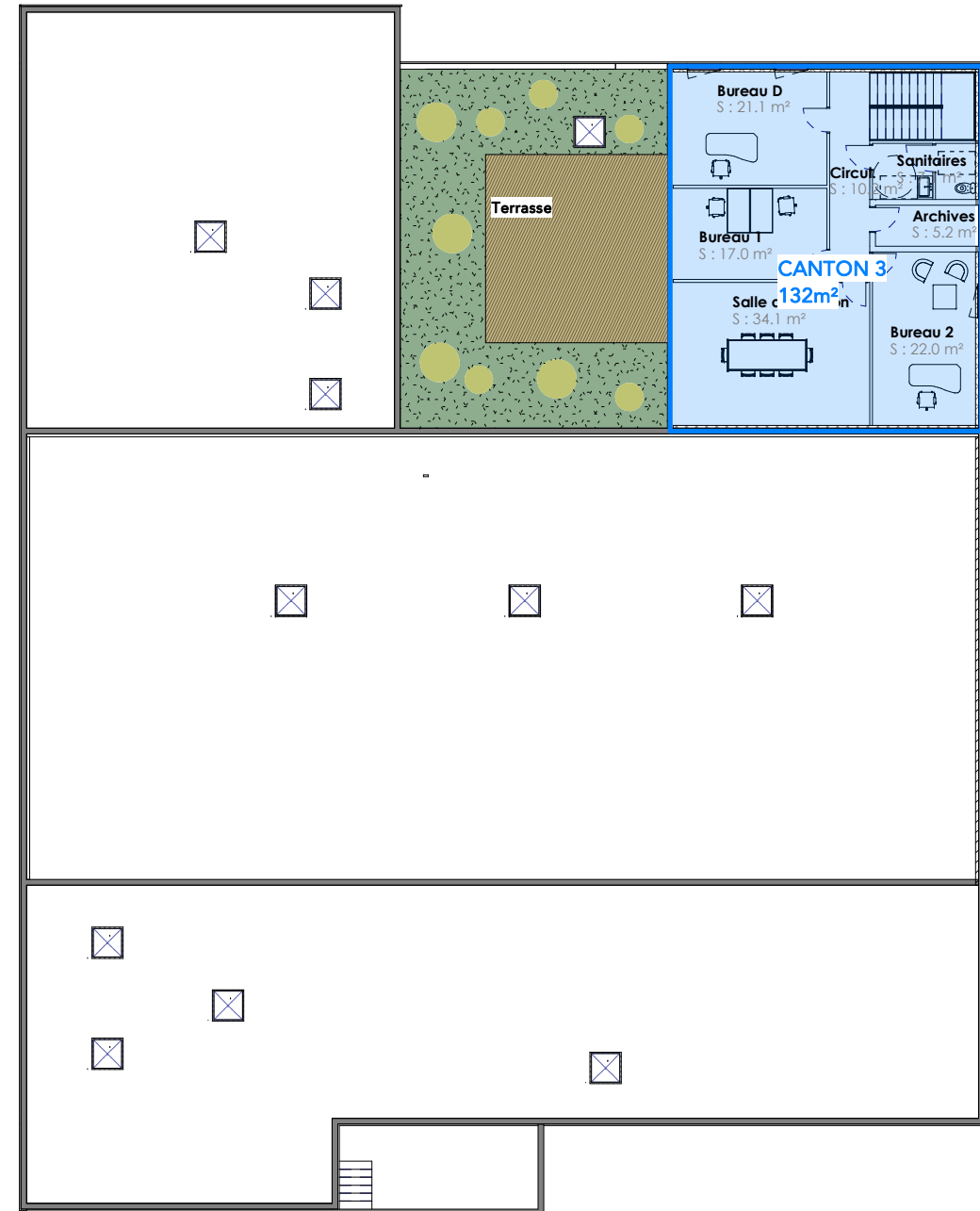

Niveau 1 - Cantonnement
1 : 250

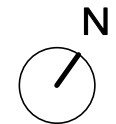

ARCHITECTES
COAST architectes
38 route de la trésorerie
62126 Wimille
Tél: 03.21.83.48.05
contact@coast-architectes.com



BET



MAITRE D'OUVRAGE
Uni-marée
42 rue Huret Lagache
62200 Boulogne-sur-Mer

PROJET
Construction d'un atelier de marée

FEUILLE
Plans cantonnement

Numéro de projet **1911.4** Numéro de plan: **A 05** Ind: **A**
Date: **24/11/2021** Echelle **1 : 250** ESQ PC APD PRO

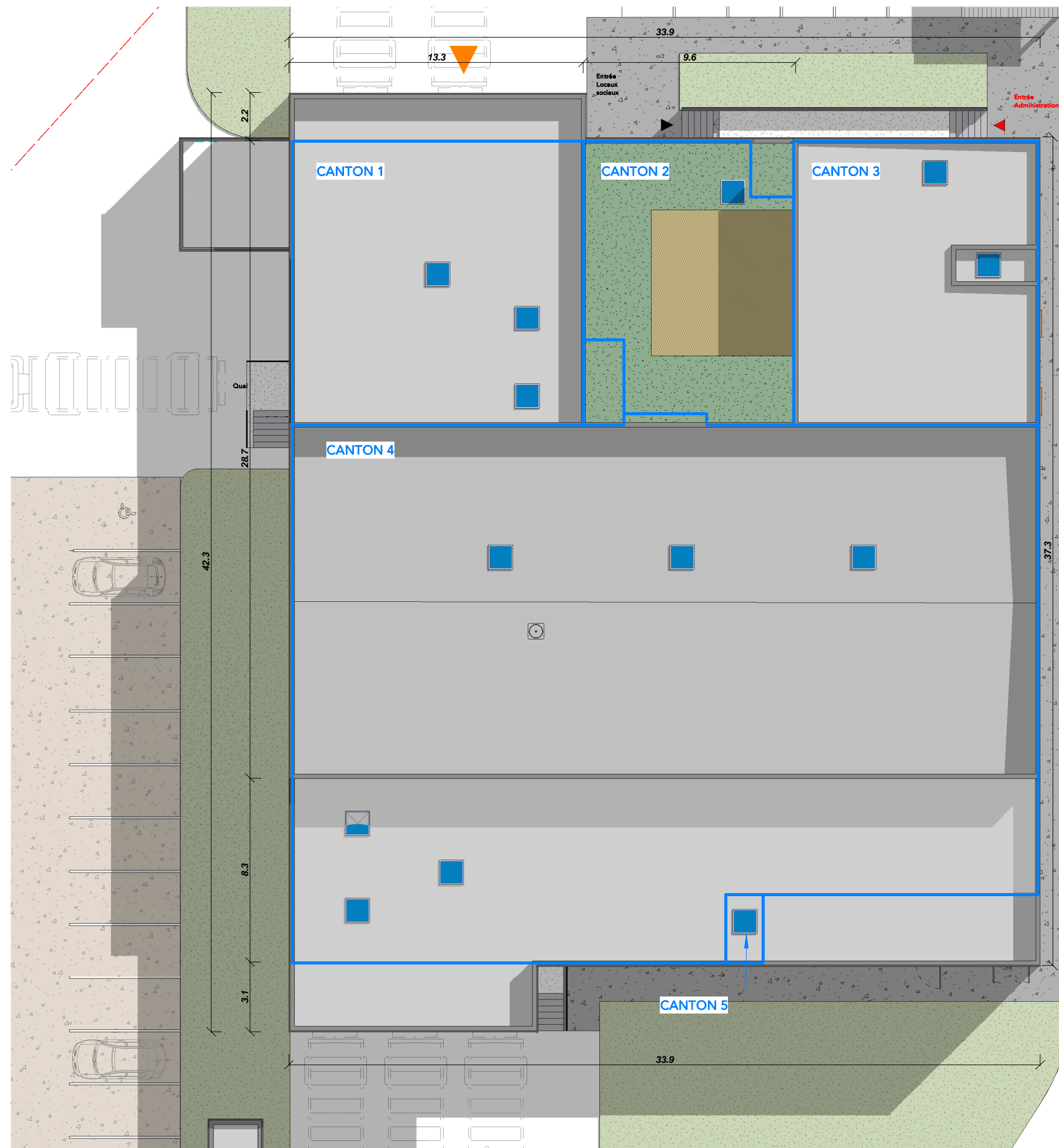

CANTON 1
 Surface au sol: 160.6m²
 Surface toiture: 160.6m²
 Surface ouvrants de désenfumage: 3m²

CANTON 2
 Surface au sol: 138m²
 Surface toiture 106m²
 Surface ouvrants de désenfumage : 1m²

CANTON 3
 Surface au sol Rdc: 92.6m²
 Surface au sol R+1: 132m²
 Surface toiture 133m²
 Surface ouvrants de désenfumage: 2m²

CANTON 4
 Surface au sol: 678m²
 Surfaces toitures: 516m² + 235m²
 Surface totale toiture : 751m²
 Surface ouvrants de désenfumage: 6m²

CANTON 5
 Surface au sol: 3.9m²
 Surface toiture: 3.9m²
 Surface ouvrants de désenfumage: 1m²

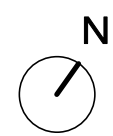

ARCHITECTES
COAST architectes
 38 route de la trésorerie
 62126 Wimille
 Tél: 03.21.83.48.05
 contact@coast-architectes.com



BET

 38 route de la trésorerie
 Tél: 03.21.83.48.05
 www.coast-architectes.com
 SIRET: 82274837400017
 RCS BOULOGNE 442188316

MAITRE D'OUVRAGE
Uni-marée
 42 rue Huret Lagache
 62200 Boulogne-sur-Mer

PROJET
Construction d'un atelier de marée

FEUILLE
Plan toiture-Désenfumage
 Numéro de projet **1911.4** Numéro de plan: **A 06** Ind: **A**
 Date: **24/11/2021** Echelle **1 : 200** ESQ PC APD PRO

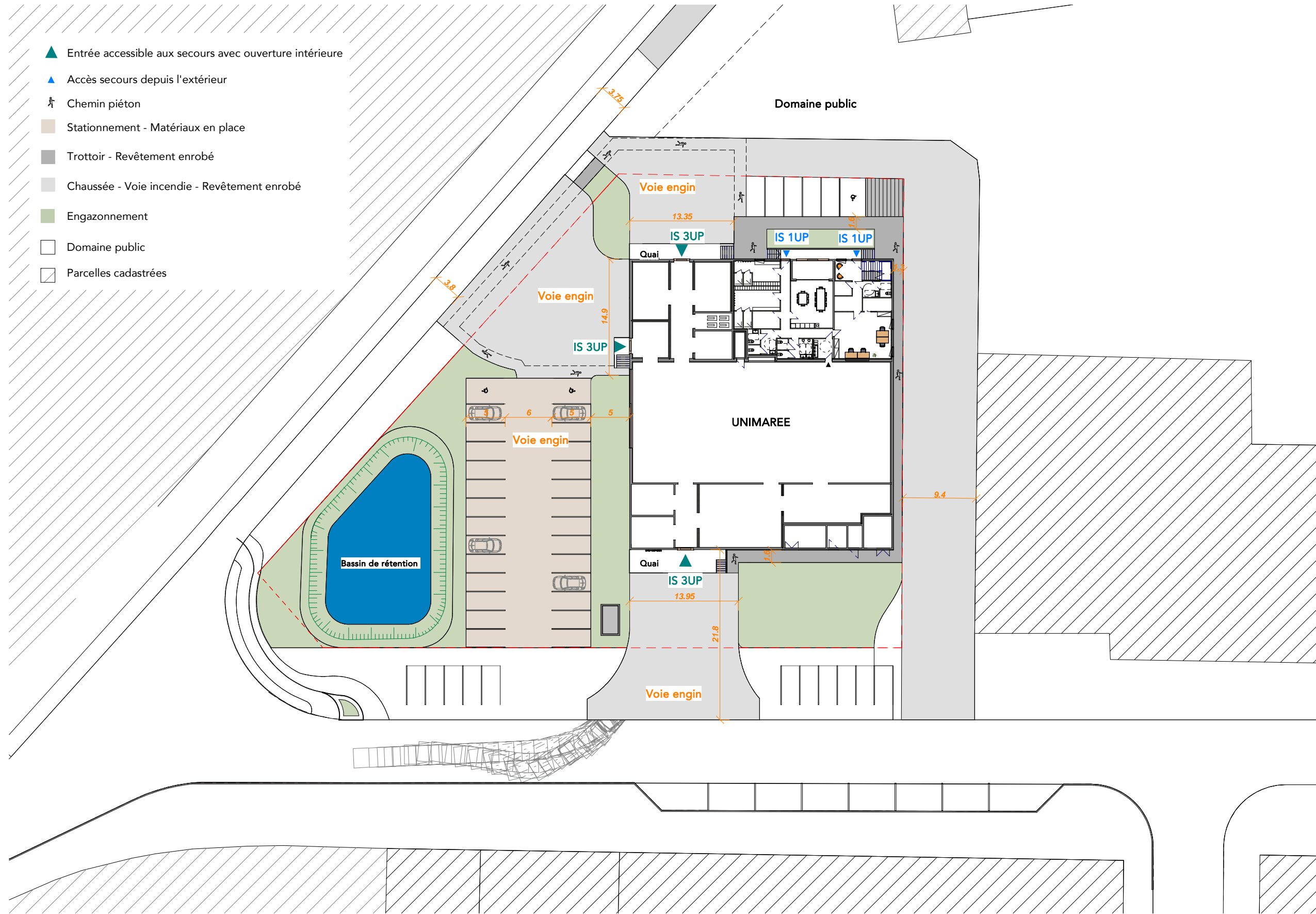

ARCHITECTES
COAST architectes
 38 route de la trésorerie
 62126 Wimille
 Tél: 03.21.83.48.05
 contact@coast-architectes.com



BET



MAITRE D'OUVRAGE
Uni-marée
 42 rue Huret Lagache
 62200 Boulogne-sur-Mer

PROJET
Construction d'un atelier de marée

FEUILLE
Plan secours incendie

Numéro de projet **1911.4** Numéro de plan: **A 07** Ind: **A**
 Date: **24/11/2021** Echelle **1 : 500** ESQ PC APD PRO

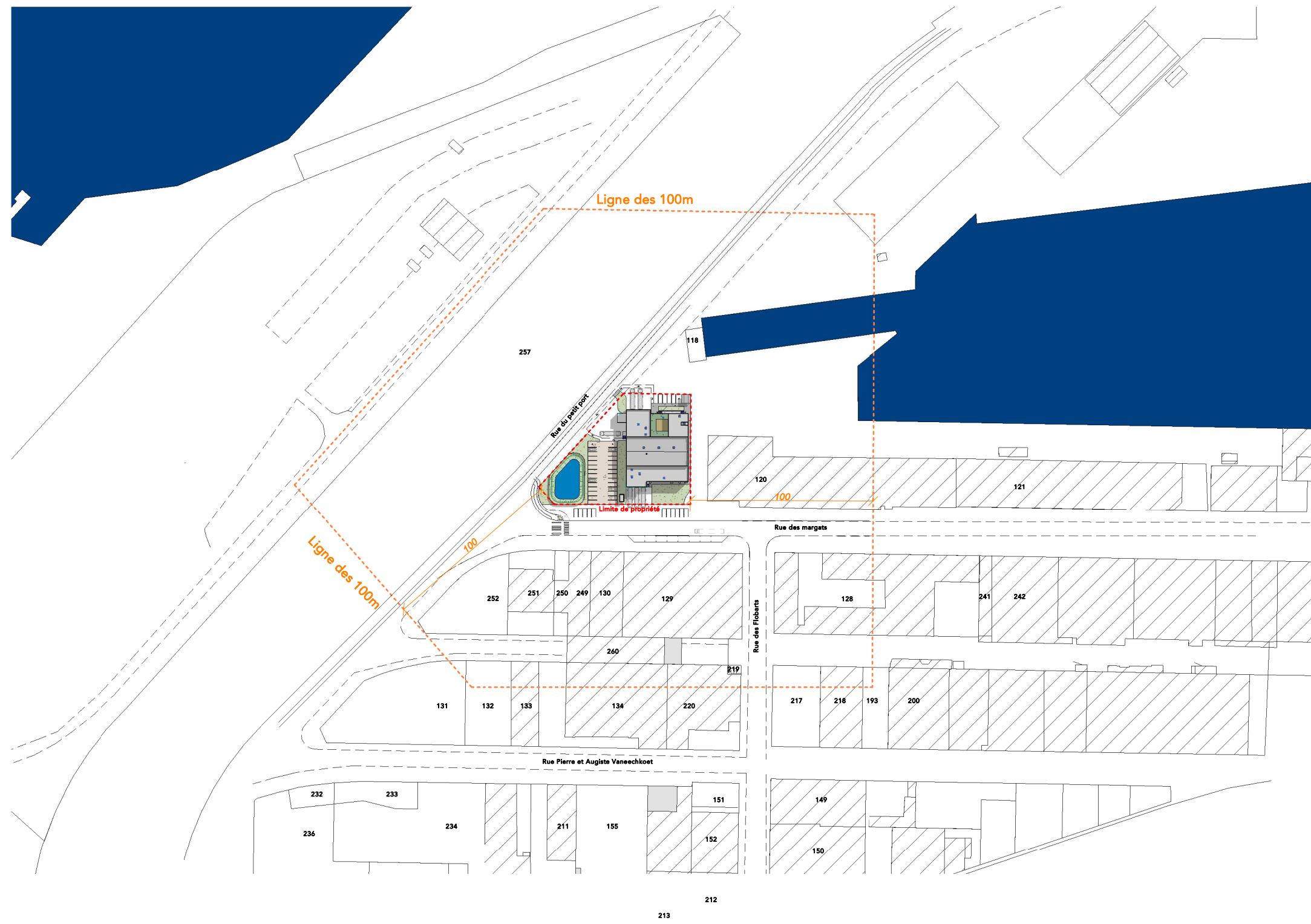

ARCHITECTES
COAST architectes
 38 route de la trésorerie
 62126 Wimille
 Tél: 03.21.83.48.05
 contact@coast-architectes.com



BET
 -

MAITRE D'OUVRAGE
Uni-marée
 42 rue Huret Lagache
 62200 Boulogne-sur-Mer

PROJET
Construction d'un atelier de marée

FEUILLE
Plan masse Ligne des 100m
 Numéro de projet **1911.4** Numéro de plan: **A 08** Ind: **A**
 Date: **24/11/2021** Echelle **1 : 2500** ESO PC APD PRO

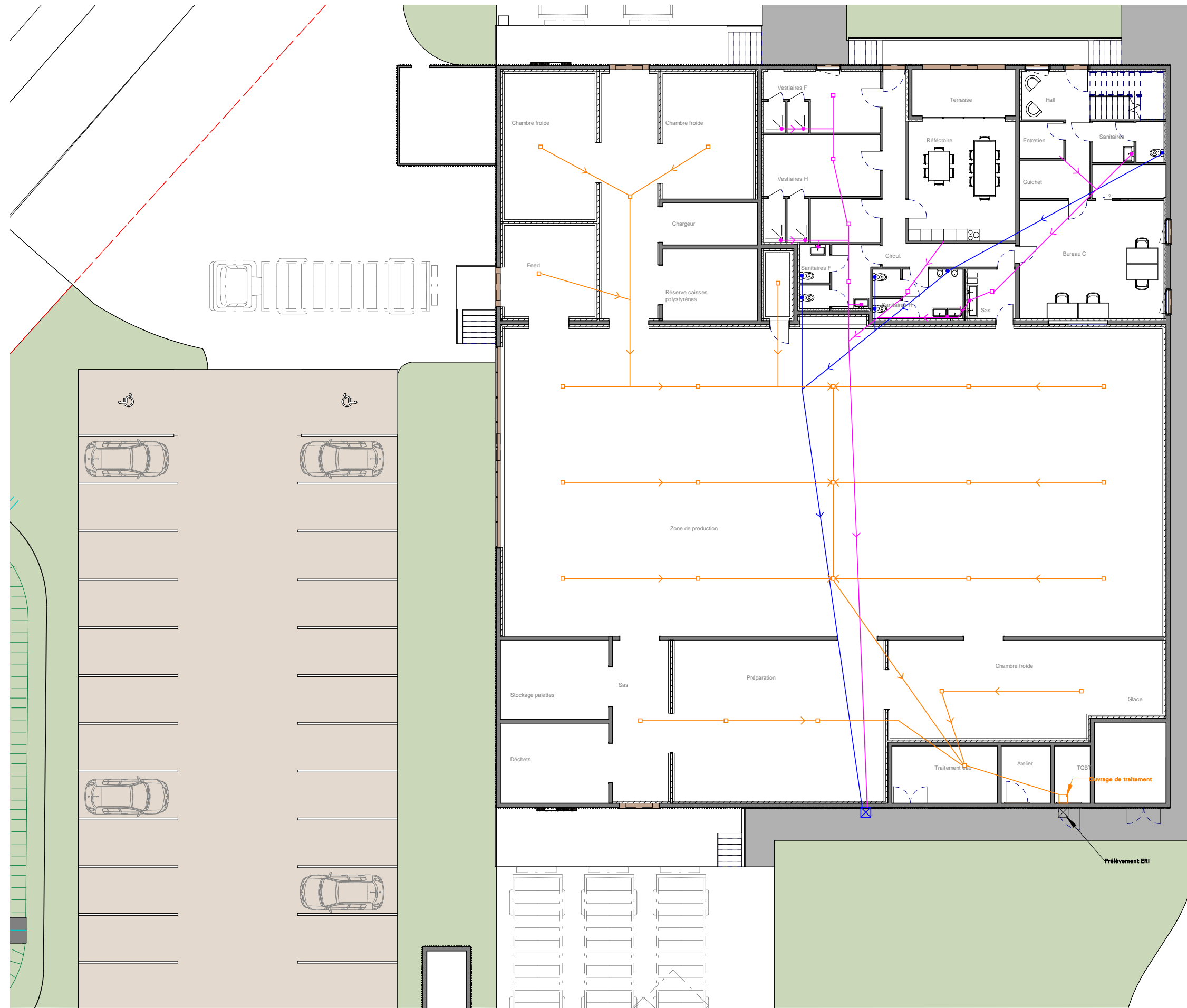

- EV Locaux sociaux
- EU Locaux sociaux
- EU Production

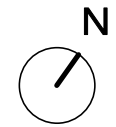

ARCHITECTES
COAST architectes
 38 route de la trésorerie
 62126 Wimille
 Tél: 03.21.83.48.05
 contact@coast-architectes.com



BET



MAITRE D'OUVRAGE
Uni-marée
 42 rue Huret Lagache
 62200 Boulogne-sur-Mer

PROJET
Construction d'un atelier de marée

FEUILLE
Plan réseaux intérieurs

Numéro de projet **1911.4** Numéro de plan: **A 10** Ind: **A**
 Date: **24/11/2021** Echelle **1 : 200** ESQ PC APD PRO

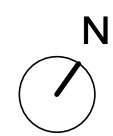
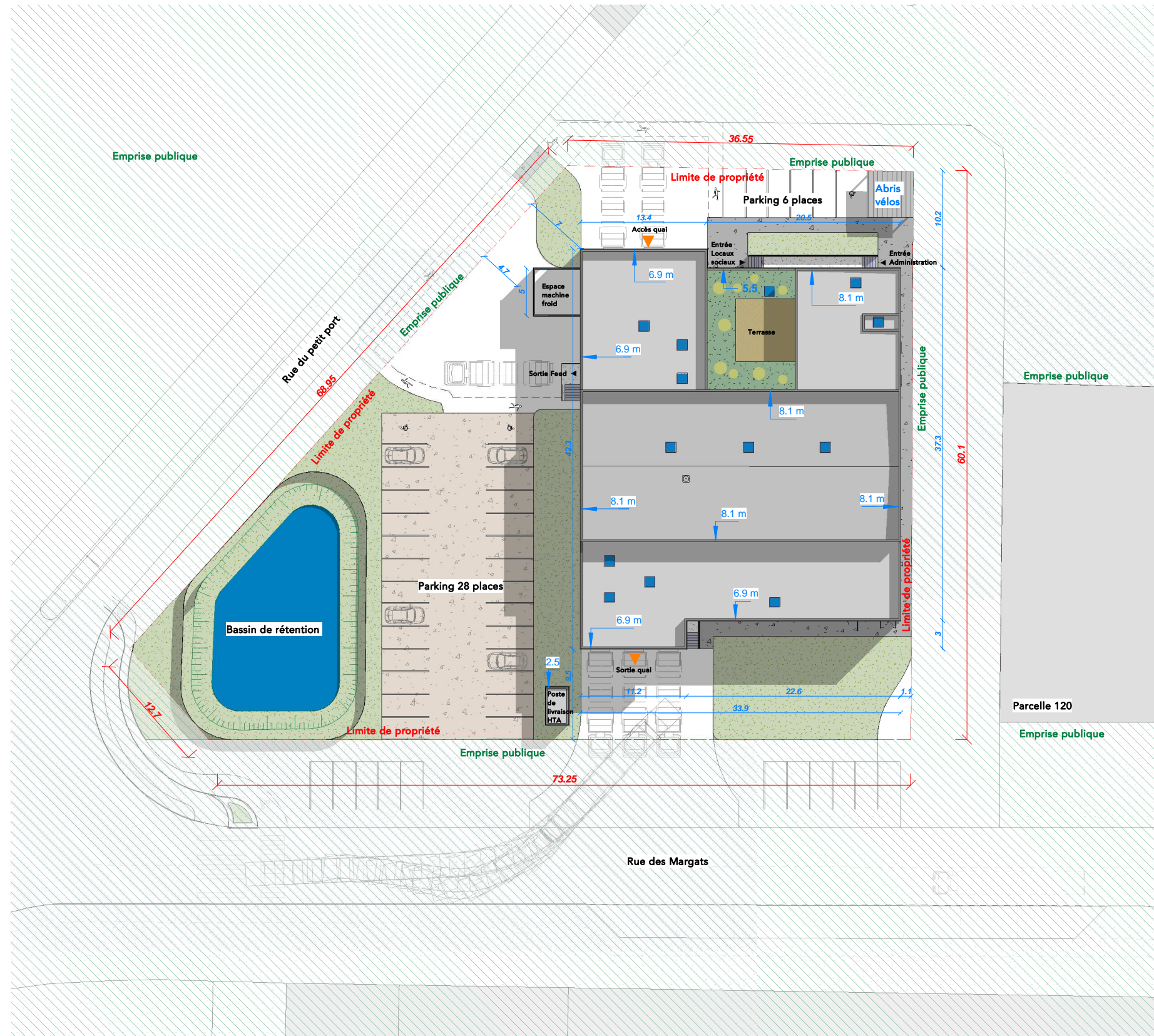

ARCHITECTES
COAST architectes
 38 route de la trésorerie
 62126 Wimille
 Tél: 03.21.83.48.05
 contact@coast-architectes.com



BET
 -
COAST
 COAST ARCHITECTES
 38 route de la trésorerie
 62126 Wimille
 Tél: 03.21.83.48.05
 www.coast-architectes.com
 SIRET: 822 943 210 0075
 RCS BOULOGNE: 442 198 816
 62126 Wimille
 tél: 03.21.83.48.05
 TVA: FR2103210075
 ADE 1112

MAITRE D'OUVRAGE
Uni-marée
 42 rue Huret Lagache
 62200 Boulogne-sur-Mer

PROJET
Construction d'un atelier de marée

FEUILLE
Plan de masse

Numéro de projet **1911.4** Numéro de plan: **PC 02a** Ind: **A**
 Date: **24/11/2021** Echelle **1 : 500** ESQ PC APD PRO